高宮交番だより

令和6年3月号
南警察署
５４２－０１１０

お子様に対する指導

保護者の方は、子供に対して、左右の安全を確かめてから横断を始め、横断中も車に気を付けるという正しい横断の方法を身に付けさせるように繰り返し教えましょう。

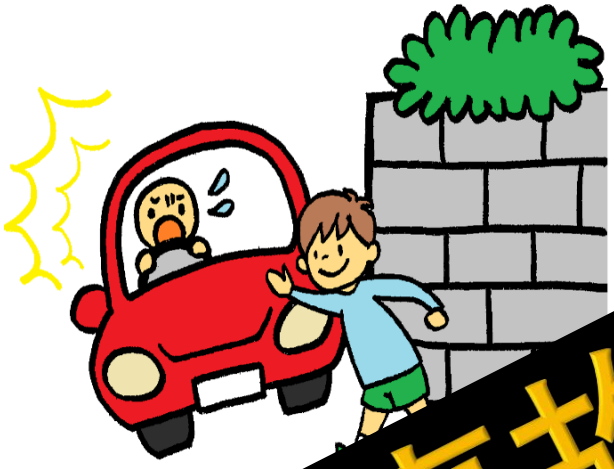

交通事故多発中！

ドライバーの皆様へ

- ○ 早めのライト点灯とハイビームの効果的活用を！
- ○ 歩行者ファーストの安全運転を！

どうろをわたるときのおやくそく

おうだんほどうは、
とまって、みて、あいずをだして、まってわたる！！